Мы в социальных сетях:

Ссылка на проект: https://www.dachnik-spb.ru/karkasnye-doma/karkasnyj-dom-6x9-209

Дом 6х9м. с террасой. Дк-55

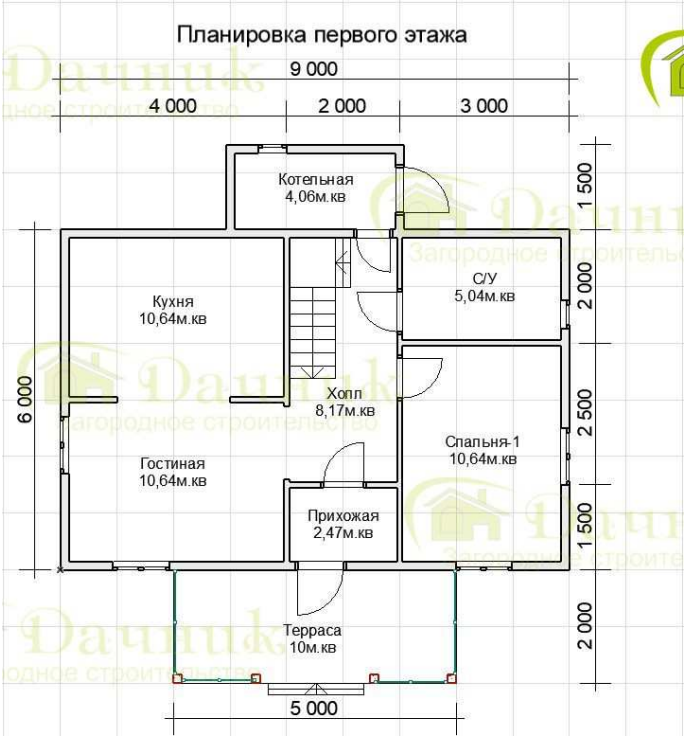

Планировка второго этажа
9 000
4 000
2 000
3 000
3 000
3 000
6 000
6 000
3 000
3 000
Спальня-2
10,37м.кв
Спальня-3
7,84м.кв
Детская
7,35м.кв
Холл-2
13,92м.кв
Спальня-4
7,84м.кв

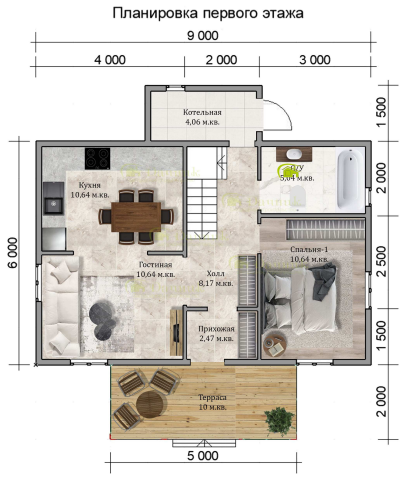
Планировка первого этажа
9 000
4 000
2 000
3 000
1 500
2 000
2 500
1 500
2 000
6 000
5 000
Котельная
4,06 м.кв.
Кухня
10,64 м.кв.
Гостиная
10,64 м.кв.
Холл
8,17 м.кв.
Спальня-1
10,64 м.кв.
Прихожая
2,47 м.кв.
Терраса
10 м.кв.

Планировка второго этажа
9 000
4 000
2 000
3 000
3 000
3 000
6 000
6 000
3 000
3 000
Спальня-2
10,37 м.кв.
Спальня-3
7,84 м.кв.
Спальня-4
7,84 м.кв.
Детская
7,35 м.кв.
Холл-2
13,92 м.кв.

Комплектация дома:

Без внутренней отделки: 1.555.630 руб.

КОМПЛЕКТАЦИЯ: БЕЗ ОТДЕЛКИ

ЗИМНИЙ ДОМ БЕЗ ВНУТРЕННЕЙ ОТДЕЛКИ

- Каркас 150мм
- Кровля: Металлочерепица
- Наружная отделка: Имитация бруса

Стандарт: 2.457.760 руб.

КОМПЛЕКТАЦИЯ: СТАНДАРТ

ЛЕТНИЙ ДОМ ПОД КЛЮЧ

- Утепление дома 100 мм
- Кровля: Металлочерепица
- Наружная отделка: Имитация бруса
- Внутренняя отделка: ГКЛ
- Деревянные окна
- Китайская входная дверь

Комфорт: 3.272.460 руб.

КОМПЛЕКТАЦИЯ: КОМФОРТ

ДОМ ДЛЯ КРУГЛОГОДИЧНОГО ИСПОЛЬЗОВАНИЯ

- Утепление дома 150 мм
- Кровля: Металлочерепица
- Наружная отделка: Имитация бруса
- Внутренняя отделка: ГКЛ
- Двухкамерные стеклопакеты ПВХ
- Российская входная дверь
- Материалы камерной сушки

Премиум: 4.113.280 руб.

КОМПЛЕКТАЦИЯ: ПРЕМИУМ

ДОМ ДЛЯ КРУГЛОГОДИЧНОГО ПРОЖИВАНИЯ

- Утепление дома 200 мм
- Кровля: Металлочерепица
- Наружная отделка: Имитация бруса
- Внутренняя отделка: ГКЛ
- Окна ПВХ из пятикамерного профиля, москитные сетки, подоконники
- Входная дверь с терморазрывом
- Материалы камерной сушки
- Высота потолка 2700 мм
- Сетка от грызунов
- Звукоизоляция перегородок 100 мм
- Увеличенные свесы кровли до 500мм
- Водосточная система Дёке LUX
- Свесы и углы, наличники - сухая строгая доска
- Заводские комплектующие лестницы (титева и ступени)

Дополнительные опции

Свайно-винтовой фундамент	118 300 руб.
Железобетонные сваи	143 500 руб.
Доска камерной сушки (комплектации без отделки и стандарт)	166 300 руб.
Силовой каркас из строганной доски	320 500 руб.
Антисептирование силового каркаса на производстве	63 500 руб.
Лаги пола и потолка доска 200мм.	35 700 руб.
Сетка от грызунов	22 900 руб.
Поднятие потолка на 150мм	34 900 руб.

Перекрестное утепление 50мм (пол, стены, потолок)	151 100 руб.
Звукоизоляция внутренних перегородок утеплителем Роквул - 100мм	79 200 руб.
Тепло-звукоизоляция наружных стен Белтермо 20мм.	151 900 руб.
Выпуски свесов кровли 500мм.	55 900 руб.
Подшив свесов и потолка террасы и перфорированными софитами	36 100 руб.
Отделка окон, углов и свесов строганной доской 20х100мм.	56 100 руб.
Отделка фасада сайдингом "Дёке" Премиум	112 600 руб.
Отделка фасада сайдингом под дерево	191 500 руб.
Отделка фасада сайдингом под камень	248 900 руб.
Отделка фасада "Hauberk" (камень, кирпич)	165 700 руб.
Отделка фасада Фиброцементный сайдинг Decover	586 700 руб.
Отделка фасада Имитацией бруса вертикально	43 300 руб.
Покраска фасада красками Teknoviks в 3 слоя (грунтовка + два слоя краски)	231 200 руб.
Замена деревянных окон на однокамерные стеклопакеты ПВХ (для комплектации стандарт)	132 300 руб.
Пятикамерный профиль ПВХ Veka Softline 70мм. + Фурнитура Siegenia	92 400 руб.
Установка москитных сеток, подоконников	28 900 руб.
Отделка внутренних стен и перегородок Ламинированным ГКЛ	430 000 руб.
Отделка внутренних стен и перегородок Евровагонкой	278 700 руб.
Отделка внутренних стен и перегородок Имитацией бруса	484 400 руб.
Напольное покрытие Ламинированный QuickDeck	98 600 руб.
Установка перегородочных дверей (филенчатые)	62 800 руб.
Установка перегородочных дверей (МДФ + Эко-шпон)	123 100 руб.
Установка водосточной системы "Дёке" (Германия)	54 900 руб.
Установка цокольных панелей "Дёке" (Германия)	74 900 руб.
Замена комплекта лестницы на заводские комплектующие (титева и ступени)	35 000 руб.
Времянка для строителей (2х3м.) + Аренда Биотуалета	30 000 руб.
Аренда генератора, на весь срок строительства	64 000 руб.
Террасная доска из лиственницы (при наличии террасы и балкона)	27 600 руб.
Вывоз строительного и бытового мусора после завершения работ	23 000 руб.
Электропроводка. Розетки, выключатели, лампы, распределительный щиток	215 000 руб.
Автономная канализация. Станция биологической очистки (Септик - ST-4).	168 700 руб.
Водоснабжение. Разводка ХВС, ГВС и канализация	142 700 руб.
Отопление в доме, на выбор: газовый/электрический котел, установка радиаторов	По запросу
Теплый пол на первом этаже	163 300 руб.
Полусухая стяжка под теплый пол	94 300 руб.

www.dachnik-spb.ru

Дачник
ЗАГОРОДНОЕ СТРОИТЕЛЬСТВО

Мы в социальных сетях:

Ссылка на проект: https://www.dachnik-spb.ru/karkasnye-doma/karkasnyj-dom-6x9-209